

DIRECCION ADMINISTRATIVA
MUSEO FEDERICO SILVA ESCULTURA CONTEMPORANEA
Oficio MFS/DG/DA/110/2026.
SAN LUIS POTOSI S.L.P. A 02 DE JUNIO 2026.

C.P. CARLOS DE JESÚS MORENO CRUZ
ENCARGADO DEL DESPACHO DE LA
DIRECCION DE CONTABILIDAD
GUBERNAMENTAL DE LA SECRETARIA DE FINANZAS

Adjunto al presente, copia de los Estados Financieros correspondientes al mes de febrero del año en curso del Museo Federico Silva. Escultura Contemporánea.

Aprovecho la ocasión para enviarle un afectuoso saludo.

ATENTAMENTE

ANTONIO DE RAVINAL GAMBOA LÓPEZ
ENCARGADO DEL DESPACHO.



"2026, AÑO DEL BICENTENARIO DE LA PROMULGACIÓN DE LA CONSTITUCIÓN POLÍTICA DEL ESTADO LIBRE Y SOBERANO DE SAN LUIS POTOSÍ."

C.C.P. LIC.SERGIO ARTURO AGUIÑAGA MUÑOZ. – CONTRALOR GENERAL DEL ESTADO
MINUTARIO





MUSEO FEDERICO SILVA ESCULTURA CONTEMPORÁNEA

ESTADOS FINANCIEROS AL 28 DE FEBRERO DEL 2026



MUSEO FEDERICO SILVA
ESCULTURA CONTEMPORÁNEA

ALVARO OBREGON NO.80 COL CENTRO



CONTENIDO

1. ESTADOS E INFORMACION CONTABLE

- 1.1 ESTADO DE ACTIVIDADES
- 1.2 ESTADO DE SITUACION FINANCIERA
- 1.3 ESTADO DE VARIACIONES EN LA HACIENDA PÚBLICA
- 1.4 ESTADO DE CAMBIOS EN LA SITUACIÓN FINANCIERA
- 1.5 ESTADO DE FLUJO DE EFECTIVO
- 1.6 NOTAS A LOS ESTADOS FINANCIEROS
- 1.7 ESTADO ANALITICO DEL ACTIVO
- 1.8 ESTADO ANALITICO DE LA DEUDA Y OTROS PASIVOS

2 ESTADOS E INFORMES PRESUPUESTARIOS

- 2.1 ESTADO ANALITICO DE INGRESOS
- 2.2 ESTADO ANALITICO DEL EJERCICIO DEL PRESUPUESTO DE EGRESOS
 - 2.2.1 CLASIFICACIÓN ADMINISTRATIVA (ORDEN DE GOBIERNO)
 - 2.2.2 CLASIFICACIÓN ECONOMICA (TIPO DE GASTO)
 - 2.2.3 CLASIFICACION POR OBJETO DEL GASTO (CAPITULO Y CONCEPTO)
 - 2.2.4 CLASIFICACIÓN FUNCIONAL (FINALIDAD Y FUNCIÓN)
 - 2.2.5 FUENTE DE FINANCIAMIENTO

3 ESTADOS E INFORMES PROGRAMATICOS

- 3.1 GASTO POR CATEGORIA PROGRAMÁTICA
- 3.2 PROGRAMAS Y PROYECTOS DE INVERSION

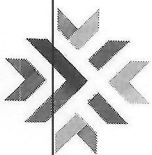

MUSEO FEDERICO SILVA ESCULTURA CONTEMPORÁNEA

CONCILIACIÓN BANCARIA



MUSEO FEDERICO SILVA
ESCULTURA CONTEMPORÁNEA

ALVARO OBREGON NO.80 COL CENTRO





MUSEO FEDERICO SILVA ESCULTURA CONTEMPORANEA

CONCILIACIÓN BANCARIA
GASTO CORRIENTE BANORTE CTA. 0662012963
AL 28 DE FEBRERO DEL 2026

SALDO SEGÚN BANCOS		\$ 151,895.31		
(-) ABONAMOS Y NO CARGAN				
FECHA	CHEQUE	BENEFICIARI	IMPORTE	
				-
(+) CARGAMOS Y NO ABONAN				
FECHA		BENEFICIARI	IMPORTE	
				-
(+) ABONAN NO CARGAMOS				
FECHA	CHEQUE	BENEFICIARI	IMPORTE	
				-
(-) CARGAN Y NO ABONAMOS				
FECHA		BENEFICIARI	IMPORTE	
				-
SALDO SEGÚN LIBROS				\$ 151,895.31
SALDO REAL AUXILIAR CONTABLE				\$ 151,894.32
	DIF.			\$ 0.99



MUSEO FEDERICO SILVA ESCULTURA CONTEMPORÁNEA

ESTADOS FINANCIEROS CONTABLES



MUSEO FEDERICO SILVA
ESCULTURA CONTEMPORÁNEA

ALVARO OBREGON NO.80 COL CENTRO

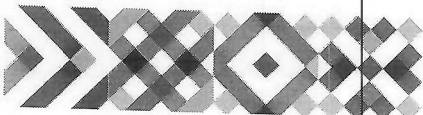

MUSEO FEDERICO SILVA ESCULTURA CONTEMPORANEA
Estado de Actividades
Del 1 de Enero al 28 de Febrero de 2026
(Cifras en Pesos)

Concepto	2026	2025
INGRESOS Y OTROS BENEFICIOS		
Ingresos de Gestión		
Impuestos	13,095	176,185
Cuotas y Aportaciones de Seguridad Social	0	0
Contribuciones de Mejoras	0	0
Derechos	0	0
Productos	13,095	161,060
Aprovechamientos	0	15,125
Ingresos por Venta de Bienes y Prestación de Servicios	0	0
Participaciones, Aportaciones, Convenios, Incentivos Derivados de la Colaboración Fiscal, Fondos Distintos de Aportaciones, Transferencias, Asignaciones, Subsidios y Subvenciones, y Pensiones y Jubilaciones	288,085	2,832,122
Participaciones, Aportaciones, Convenios, Incentivos Derivados de la Colaboración Fiscal y Fondos Distintos de Aportaciones	0	0
Transferencias, Asignaciones, Subsidios y Subvenciones, y Pensiones y Jubilaciones	288,085	2,832,122
Otros Ingresos y Beneficios		
Ingresos Financieros	0	504,751
Incremento por Variación de Inventarios	0	0
Disminución del Exceso de Estimaciones por Pérdida o Deterioro u Obsolescencia	0	0
Disminución del Exceso de Provisiones	0	0
Otros Ingresos y Beneficios Varios	0	0
Total de Ingresos y Otros Beneficios	301,180	3,513,058
GASTOS Y OTRAS PÉRDIDAS		
Gastos de Funcionamiento		
Servicios Personales	400,148	3,529,947
Materiales y Suministros	279,326	2,222,206
Servicios Generales	14,655	507,301
Transferencias, Asignaciones, Subsidios y Otras Ayudas	106,167	800,440
Transferencias Internas y Asignaciones al Sector Público	0	0
Transferencias al Resto del Sector Público	0	0
Subsidios y Subvenciones	0	0
Ayudas Sociales	0	0
Pensiones y Jubilaciones	0	0
Transferencias a Fideicomisos, Mandatos y Contratos Análogos	0	0
Transferencias a la Seguridad Social	0	0
Donativos	0	0
Transferencias al Exterior	0	0
Participaciones y Aportaciones		
Participaciones	0	0
Aportaciones	0	0
Convenios	0	0
Intereses, Comisiones y Otros Gastos de la Deuda Pública		
Intereses de la Deuda Pública	0	0
Comisiones de la Deuda Pública	0	0
Gastos de la Deuda Pública	0	0
Costo por Coberturas	0	0
Apoyos Financieros	0	0
Otros Gastos y Pérdidas Extraordinarias		
Estimaciones, Depreciaciones, Deterioros, Obsolescencia y Amortizaciones	0	10,166
Provisiones	0	10,156
Disminución de Inventarios	0	0
Otros Gastos	0	0
Inversión Pública		
Inversión Pública no Capitalizable	0	0
Total de Gastos y Otras Pérdidas	400,148	3,540,113
Resultado del Ejercicio (Ahorro/Desahorro)	-98,968	-27,055

Bajo protesta de decir verdad declaramos que los Estados Financieros y sus notas, son razonablemente correctos y son responsabilidad del emisor.

ANTONIO DE RAVINAL GAMBOA LÓPEZ
ENCARGADO DEL DESPACHO

MUSEO FEDERICO SILVA ESCULTURA CONTEMPORANEA
Estado de Situación Financiera
Al 28 de Febrero de 2026
(Cifras en Pesos)

ACTIVO	Concepto	2025	2026	Concepto	2025	2026
ACTIVO	Activo Circulante			PASIVO		
	Efectivo y Equivalentes	151,894		Pasivo Circulante		
	Derechos a Recibir Efectivo o Equivalentes	360		Cuentas por Pagar a Corto Plazo	1,730,619	1,751,119
	Derechos a Recibir Bienes o Servicios	0		Documentos por Pagar a Corto Plazo	0	0
	Inventarios	-4,617		Porción a Corto Plazo de la Deuda Pública a Largo Plazo	0	0
	Almacenes	0		Títulos y Valores a Corto Plazo	0	0
	Estimación por Pérdida o Deterioro de Activos Circulantes	0		Pasivos Diferidos a Corto Plazo	0	0
	Otros Activos Circulantes	0		Fondos y Bienes de Terceros en Garantía y/o Administración a Corto Plazo	0	0
	Total de Activos Circulantes	147,637		Provisiones a Corto Plazo	0	0
				Otros Pasivos a Corto Plazo	0	0
				Total de Pasivos Circulantes	1,730,619	1,751,119
	Activo No Circulante			Pasivo No Circulante		
	Inversiones Financieras a Largo Plazo	0		Cuentas por Pagar a Largo Plazo	0	0
	Derechos a Recibir Efectivo o Equivalentes a Largo Plazo	0		Documentos por Pagar a Largo Plazo	0	0
	Bienes Inmuebles, Infraestructura y Construcciones en Proceso	0		Deuda Pública a Largo Plazo	0	0
Bienes Muebles	45,111,675		Pasivos Diferidos a Largo Plazo	0	0	
Activos Intangibles	124,600		Fondos y Bienes de Terceros en Garantía y/o Administración a Largo Plazo	0	0	
Depreciación, Deterioro y Amortización Acumulada de Bienes	-391,558		Provisiones a Largo Plazo	0	0	
Activos Diferidos	0		Total de Pasivos No Circulantes	0	0	
Estimación por Pérdida o Deterioro de Activos no Circulantes	0		Total del Pasivo	1,730,619	1,751,119	
Otros Activos no Circulantes	0		HACIENDA PÚBLICA/PATRIMONIO			
Total de Activos No Circulantes	44,844,717		Hacienda Pública/Patrimonio Contribuido	40,053,307	40,053,307	
Total de Activo	44,992,354		Aportaciones	0	0	
			Donaciones de Capital	0	0	
			Actualización de la Hacienda Pública /Patrimonio	40,053,307	40,053,307	
			Hacienda Pública/Patrimonio Generado	3,307,396	3,307,396	
			Resultado del Ejercicio (Ahorro/Desahorro)	-98,968	-27,055	
			Resultados de Ejercicios Anteriores	1,900,113	1,927,168	
			Revalúos	159,666	159,666	
			Reservas	0	0	
			Rectificaciones de Resultados de Ejercicios Anteriores	1,247,616	1,247,616	
			Exceso o Insuficiencia en la Actualización de la Hacienda Pública/Patrimonio	0	0	
			Resultado por Posición Monetaria	0	0	
			Resultado por Tenencia de Activos no Monetarios	0	0	
			Total Hacienda Pública/Patrimonio	43,261,735	43,360,703	
			Total del Pasivo y Hacienda Pública /Patrimonio	44,992,354	45,111,821	

Bajo protesta de decir verdad declaramos que los Estados Financieros y sus notas, son razonablemente correctos y son responsabilidad del emisor.

ANTONIO DE AMARAL GAMBOA LOPEZ
ENCARGADO DEL DESPACHO

MUSEO FEDERICO SILVA ESCULTURA CONTEMPORANEA
Estado de Variación en la Hacienda Pública
Del 1 de Enero al 28 de Febrero de 2026
(Cifras en Pesos)

Concepto	Hacienda Pública / Patrimonio Contribuido	Hacienda Pública / Patrimonio Generado de Ejercicios Anteriores	Hacienda Pública / Patrimonio Generado del Ejercicio	Exceso o Insuficiencia en la Actualización de la Hacienda Pública / Patrimonio	TOTAL
Hacienda Pública/ Patrimonio Contribuido Neto de 2025	40,053,307				40,053,307
Aportaciones	0	0	0	0	0
Donaciones de Capital	0	0	0	0	0
Actualización de la Hacienda Pública/Patrimonio	40,053,307	0	0	0	40,053,307
Hacienda Pública/Patrimonio Generado Neto de 2025		3,334,451	-27,055		3,307,396
Resultado del Ejercicio (Ahorro/Desahorro)	0	0	-27,055	0	-27,055
Resultados de Ejercicios Anteriores	0	1,927,168	0	0	1,927,168
Revalúos	0	159,666	0	0	159,666
Reservas	0	0	0	0	0
Rectificaciones de Resultados de Ejercicios Anteriores	0	1,247,616	0	0	1,247,616
Exceso o Insuficiencia en la Actualización de la Hacienda Pública/Patrimonio Neto de 2025				0	0
Resultado por Posición Monetaria	0	0	0	0	0
Resultado por Tenencia de Activos no Monetarios	0	0	0	0	0
Hacienda Pública/Patrimonio Neto Final de 2025	40,053,307	3,334,451	-27,055	0	43,360,703
Cambios en la Hacienda Pública/Patrimonio Contribuido Neto de 2026	0				0
Aportaciones	0	0	0	0	0
Donaciones de Capital	0	0	0	0	0
Actualización de la Hacienda Pública/Patrimonio	0	0	0	0	0
Variaciones de la Hacienda Pública/Patrimonio Generado Neto de 2026		-27,055	-71,913		-98,968
Resultado del Ejercicio (Ahorro/Desahorro)	0	0	-98,968	0	-98,968
Resultados de Ejercicios Anteriores	0	-27,055	27,055	0	0
Revalúos	0	0	0	0	0
Reservas	0	0	0	0	0
Rectificaciones de Resultados de Ejercicios Anteriores	0	0	0	0	0
Cambios en el Exceso o Insuficiencia en la Actualización de la Hacienda Pública/Patrimonio Neto de 2026				0	0
Resultado por Posición Monetaria	0	0	0	0	0
Resultado por Tenencia de Activos no Monetarios	0	0	0	0	0
Hacienda Pública/Patrimonio Neto Final de 2026	40,053,307	3,307,396	-98,968	0	43,261,735

Bajo protesta de decir verdad declaramos que los Estados Financieros y sus notas, son razonablemente correctos y son responsabilidad del emisor.

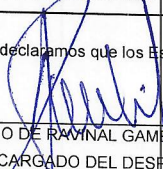
 ANTONIO DE RAYNAL GAMBOA LÓPEZ
 ENCARGADO DEL DESPACHO

MUSEO FEDERICO SILVA ESCULTURA CONTEMPORANEA
Estado de Cambios en la Situación Financiera
Del 1 de Enero al 28 de Febrero de 2026
(Cifras en Pesos)

ACTIVO	Concepto	Origen	Aplicación
Activo Circulante		119,467	0
Efectivo y Equivalentes		119,467	0
Derechos a Recibir Efectivo o Equivalentes		119,467	0
Derechos a Recibir Bienes o Servicios		0	0
Inventarios		0	0
Almacenes		0	0
Estimación por Pérdida o Deterioro de Activos Circulantes		0	0
Otros Activos Circulantes		0	0
Activo No Circulante		0	0
Inversiones Financieras a Largo Plazo		0	0
Derechos a Recibir Efectivo o Equivalentes a Largo Plazo		0	0
Bienes Inmuebles, Infraestructura y Construcciones en Proceso		0	0
Bienes Muebles		0	0
Activos Intangibles		0	0
Depreciación, Deterioro y Amortización Acumulada de Bienes		0	0
Activos Diferidos		0	0
Estimación por Pérdida o Deterioro de Activos no Circulantes		0	0
Otros Activos no Circulantes		0	0
PASIVO		0	20,500
Pasivo Circulante		0	20,500
Cuentas por Pagar a Corto Plazo		0	20,500
Documentos por Pagar a Corto Plazo		0	20,500
Porción a Corto Plazo de la Deuda Pública a Largo Plazo		0	0
Títulos y Valores a Corto Plazo		0	0
Pasivos Diferidos a Corto Plazo		0	0
Fondos y Bienes de Terceros en Garantía y/o Administración a Corto Plazo		0	0
Provisiones a Corto Plazo		0	0
Otros Pasivos a Corto Plazo		0	0
Pasivo No Circulante		0	0
Cuentas por Pagar a Largo Plazo		0	0
Documentos por Pagar a Largo Plazo		0	0
Deuda Pública a Largo Plazo		0	0
Pasivos Diferidos a Largo Plazo		0	0
Fondos y Bienes de Terceros en Garantía y/o Administración a Largo Plazo		0	0
Provisiones a Largo Plazo		0	0
HACIENDA PÚBLICA/PATRIMONIO		0	98,968
Hacienda Pública/Patrimonio Contribuido		0	0
Aportaciones		0	0
Donaciones de Capital		0	0
Actualización de la Hacienda Pública/Patrimonio		0	0
Hacienda Pública/Patrimonio Generado		0	98,968
Resultado del Ejercicio (Ahorro/Desahorro)		0	98,968
Resultados de Ejercicios Anteriores		0	71,913
Revalúos		0	27,055
Reservas		0	0
Rectificaciones de Resultados de Ejercicios Anteriores		0	0
Exceso o Insuficiencia en la Actualización de la Hacienda Pública/Patrimonio		0	0
Resultado por Posición Monetaria		0	0
Resultado por Tenencia de Activos no Monetarios		0	0

Bajo protesta de decir verdad declaramos que los Estados Financieros y sus notas, son razonablemente correctos y son responsabilidad del emisor.

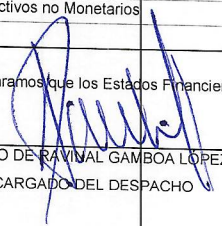
 ANTONIO DE RAVINAL GAMBOA LÓPEZ
 ENCARGADO DEL DESPACHO

MUSEO FEDERICO SILVA ESCULTURA CONTEMPORANEA
Estado de Flujos de Efectivo
Del 1 de Enero al 28 de Febrero de 2026
(Cifras en Pesos)

Concepto	2026	2025
Flujos de Efectivo de las Actividades de Operación		
Origen		
Impuestos	301,180	3,531,181
Cuotas y Aportaciones de Seguridad Social	0	0
Contribuciones de Mejoras	0	0
Derechos	0	0
Productos	13,095	161,060
Aprovechamientos	0	15,125
Ingresos por Venta de Bienes y Prestación de Servicios	0	0
Participaciones, Aportaciones, Convenios, Incentivos Derivados de la Colaboración Fiscal y Fondos Distintos de Aportaciones	0	504,751
Transferencias, Asignaciones, Subsidios y Subvenciones, y Pensiones y Jubilaciones	0	0
Otros Orígenes de Operación	288,085	2,832,122
	0	18,122
Aplicación		
Servicios Personales	420,647	3,345,811
Materiales y Suministros	279,326	2,222,206
Servicios Generales	14,655	492,505
Transferencias Internas y Asignaciones al Sector Público	106,167	631,099
Transferencias al Resto del Sector Público	0	0
Subsidios y Subvenciones	0	0
Ayudas Sociales	0	0
Pensiones y Jubilaciones	0	0
Transferencias a Fideicomisos, Mandatos y Contratos Análogos	0	0
Transferencias a la Seguridad Social	0	0
Donativos	0	0
Transferencias al Exterior	0	0
Participaciones	0	0
Aportaciones	0	0
Convenios	0	0
Otras Aplicaciones de Operación	0	0
Flujos Netos de Efectivo por Actividades de Operación	20,500	0
	-119,467	185,370
Flujos de Efectivo de las Actividades de Inversión		
Origen		
Bienes Inmuebles, Infraestructura y Construcciones en Proceso	0	0
Bienes Muebles	0	0
Otros Orígenes de Inversión	0	0
	0	0
Aplicación		
Bienes Inmuebles, Infraestructura y Construcciones en Proceso	0	0
Bienes Muebles	0	0
Otras Aplicaciones de Inversión	0	0
Flujos Netos de Efectivo por Actividades de Inversión	0	0
	0	0
Flujos de Efectivo de las Actividades de Financiamiento		
Origen		
Endeudamiento Neto	0	0
Interno	0	0
Externo	0	0
Otros Orígenes de Financiamiento	0	0
	0	0
Aplicación		
Servicios de la Deuda	0	0
Interno	0	0
Externo	0	0
Otras Aplicaciones de Financiamiento	0	0
Flujos Netos de Efectivo por Actividades de Financiamiento	0	0
	0	0
Incremento/Disminución Neta en el Efectivo y Equivalentes al Efectivo	-119,467	185,370
Efectivo y Equivalentes al Efectivo al Inicio del Ejercicio	271,362	85,992
Efectivo y Equivalentes al Efectivo al Final del Ejercicio	151,894	271,362

Bajo protesta de decir verdad declaramos que los Estados Financieros y sus notas, son razonablemente correctos y son responsabilidad del emisor.

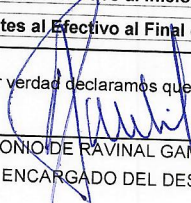
 ANTONIO DE RAVINAL GAMBOA LÓPEZ
 ENCARGADO DEL DESPACHO



NOTAS A LOS ESTADOS FINANCIEROS AL 28 DE FEBRERO DEL 2026

A) NOTAS DE GESTION ADMINISTRATIVA:

NOTA 1.- INTRODUCCIÓN

Los Estados Financieros de los entes públicos, proveen de información financiera a los principales usuarios de la misma, al congreso y a los ciudadanos.

El objetivo del presente documento es la revelación del contexto y de los aspectos económicos-financieros más relevantes que influyeron en las decisiones del periodo, y que deberán ser considerados en la elaboración de los estados financieros para la mayor comprensión de los mismos y sus particularidades.

De esta manera, se informa y explica la respuesta del gobierno a las condiciones relacionadas con la información financiera de cada periodo en gestión; además, de exponer aquellas políticas que podrían afectar la toma de decisiones en periodos posteriores.

NOTA 2.- AUTORIZACION E HISTORIA

El Museo Federico Silva Escultura Contemporánea, es un organismo público descentralizado con personalidad jurídica y patrimonio propios mediante el Decreto de creación 590 publicado el 13 de septiembre de 2003 en el Periódico Oficial del Estado.

Con el objetivo, de fomentar la exhibición, conservación, difusión y promoción de las artes plásticas en general y de particular la escultura,



Su estructura orgánica básica se conforma de la siguiente manera:

Museo Federico Silva. Escultura Contemporánea

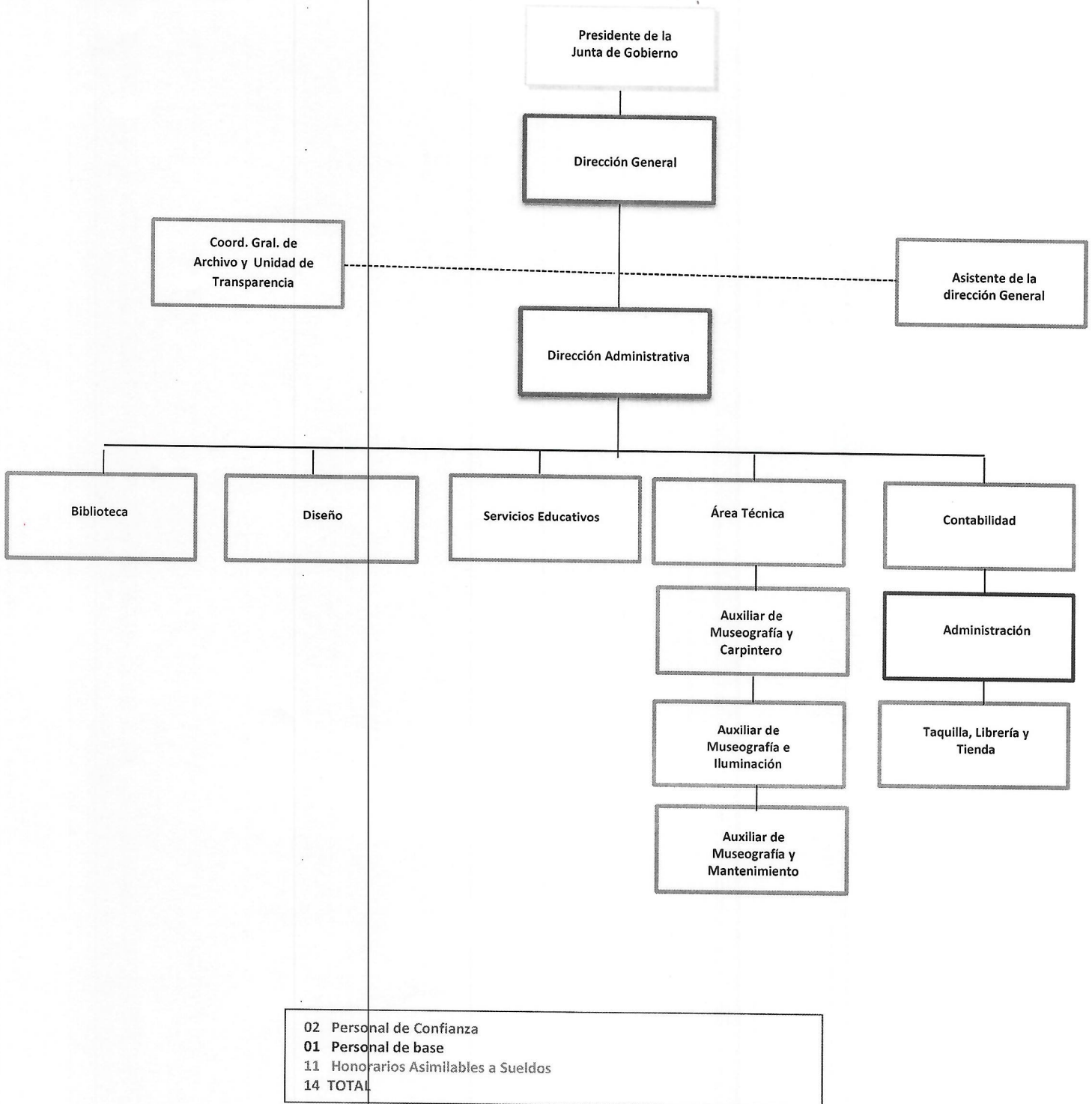



Actualmente este Instituto tiene las siguientes consideraciones fiscales:

- Entero de retenciones de ISR por sueldos y salarios e ingresos asimilables a salarios
- Entero de retenciones de ISR por servicios profesionales/RESICO
- Declaración Informativa mensual de Proveedores
- Declaración informativa anual de retenciones de ISR por sueldos y salarios e ingresos asimilados a salarios
- Declaración informativa anual de pagos y retenciones de servicios profesionales. Personas Morales. Impuesto Sobre la Renta

NOTA 3.- BASES DE PREPARACION DE LOS ESTADOS FINANCIEROS

Los presentes Estados Financieros fueron preparados de acuerdo con las reglas de Contabilidad Gubernamental autorizadas por la Secretaria de Hacienda y Crédito Público, a través del Consejo Nacional de Amortización Contable en sus Postulados Básicos, sus marcos conceptuales dentro de los lineamientos publicados por el CONAC. Así como también de la Ley General de Contabilidad Gubernamental, la Ley de Presupuesto, Contabilidad y Gasto Público de San Luis Potosí y su Reglamento, la Ley de Ingresos y el Presupuesto de Egresos para el presente ejercicio.

NOTA 4.- CARACTERISTICAS DEL SISTEMA DE CONTABILIDAD GUBERNAMENTAL (SCG)

La información contable ha sido preparada con el Sistema Automatizado de Administración y Contabilidad Gubernamental el cual cumple con las siguientes características:

- Ser único uniforme e integrador;
- Integrar de forma automática la operación contable con el ejercicio presupuestario;
- Efectuar los registros considerando la base acumulativa (devengado) de las transacciones;
- Registrar de manera automática y , por única vez, en los momentos contables correspondientes;



- Efectuar la interrelación automática los clasificadores presupuestarios, las listas de cuentas, y el catálogo de bienes permitirán su interrelación automática;
- Efectuar en las cuentas contables, el registro de las etapas del presupuesto;
- Facilitar el registro y control de los inventarios de bienes muebles e inmuebles de los entes públicos;
- Generar, en tiempo real, estados financieros, de ejecución presupuestaria y otra información que coadyuve a la toma de decisiones, transparencia programación con base en resultados, evaluación y rendición de cuentas;
- Estar estructurado de forma tal que permita su contabilización con la información sobre recursos físicos que generan las mismas aéreas que originan la información contable y presupuestaria, permitiendo el establecimiento de relaciones de insumo-producto y la aplicación de indicadores de evaluación del desempeño.
- Está diseñado en forma tal que permita su procesamiento y generación de estados financieros mediante el uso de herramientas propias de la informática;

NOTA 5.- POLITICAS DE CONTABILIDAD SIGNIFICATIVAS

- a) La información financiera está preparada sobre la base de reconocer sus ingresos o egresos cuando se cobran o se pagan, respectivamente y no cuando se devengan o realizan.
- b) Los Estados Financieros y sus notas han sido preparados sobre la base de costo histórico; por lo tanto, no se reconocen los efectos de la inflación.
- c) Las aportaciones recibidas de Gobierno del Estado de San Luis Potosí se reconocen como aumentos al patrimonio no restringido cuando se pagan, y no cuando se devengan o se realizan.



B) NOTAS DE DESGLOCE:

NOTAS AL ESTADO DE SITUACION FINANCIERA

NOTA 6.- ACTIVO

EFFECTIVO Y EQUIVALENTES

1111-01	FONDO DE CAJA	\$0.00
---------	---------------	--------

1112-01-001	CUENTA NO. 0662012963 GASTO CORRIENTE	\$151,894.32
1112-02-001	CUENTA NO. 0141667319 TAQUILLA	\$ 0.00

1122-71	Ingresos por Venta de Bienes y Prestación de Servicios de Instituciones Públicas de Seguridad Social	\$120.00
---------	--	----------

DEUDORES DIVERSOS POR COBRAR A CORTO PLAZO

1123	DEUDORES DIVERSOS POR COBRAR A CORTO PLAZO	\$199.66
------	--	----------

ACTIVO NO CIRCULANTE

1241-1-5111	Muebles de oficina y estantería	\$26,844.80
1241-2-001	Muebles, Excepto de Oficina y Estantería	\$3,278.77
1241-3-5151	Equipo de cómputo y de tecnología de la información	\$144,353.23
1241-9-01	Otros Mobiliarios y Equipos de Administración	\$1,095,983.98
1241-9-02	Bienes Artísticos, Culturales y Científicos	\$67,198.80
1242-1-0001	Equipos y Aparatos Audiovisuales	\$11.00
1242-1-5211	Equipos y aparatos audiovisuales	\$79,593.17
1242-3-001	Cámaras Fotográficas y de VIDEO	\$9.74
1242-3-5231	Cámaras fotográficas y de video	\$5,890.00
1243-1-001	Equipo Médico y de Laboratorio	\$2.00
1244-1-01	EQUIPO DE TRANSPORTE	\$468,830.00
1246-2-001	Maquinaria y Equipo Industrial	\$25,468.10
1246-4-001	Sistemas de Aire Acondicionado, Calefacción y de Refrigeración Industrial y Comercial	\$2,943.00
1246-5-5651	MOBILIARIO Y EQUIPO DE ADMINISTRACION	-\$5,095.00
1246-6-001	Equipos de Generación Eléctrica, Aparatos y Accesorios Eléctricos	\$14,136.07
1246-7-5671	Herramientas y máquinas-herramienta	\$31,107.60
1246-9-5691	OTROS EQUIPOS	\$31,482.60
1247-1-01	OBRAS ARTISTICAS	\$43,119,903.00
1251-1	SOFTWARE	\$118,600.00
1251-5911	Software	\$6,000.00
1263-1-001	Depreciación Acumulada de Mobiliario y Equipo de Administración.	\$117,446.00
1263-2-001	Depreciación Acumulada de Mobiliario y Equipo Educativo y Recreativo.	\$135,049.75



1263-6-001	Depreciación Acumulada de Maquinaria, otros Equipos y Herramientas.	\$107,313.54
1263-7	Depreciación Acumulada de Colecciones, Obras de Arte y Objetos Valiosos.	\$534.00
1263-8	Depreciación Acumulada de Equipo de Cómputo y TICS	\$41,591.13

NOTA 7.- PASIVO

PROVEEDORES POR PAGAR A CORTO PLAZO

2112-1-000001	CFE SUMINISTRADOR DE SERVICIOS BASICOS	\$37,256.00
2112-1-000003	TELEFONOS DE MEXICO SAB DE CV	-\$0.01
2112-1-000008	INVERSIONES POTOSINAS SA DE CV	\$0.00
2112-1-000009	JESUS DE LA MAZA GARCIA	\$397,961.20
2112-1-000023	GOBIERNO DEL ESTADO DE SAN LUIS POTOSI	-\$3,708.00
2112-1-000141	DHL EXPRESS MEXICO SA DE CV	\$0.00
2112-1-000224	FERNANDO PEREZ ESPINOSA	\$4.95
2112-1-003630	ALEJANDRO ROMO REYES	\$2,772.40
2112-1-003649	VARNOST SA DE CV	\$27,144.00
2112-1-003653	DULCE AMNERIS BARRIOS HERNANDEZ	\$12,234.52
2112-1-003672	SERGIO ALFONSO GARCIA CARLOCK	\$27,840.00
2112-1-004896	JUAN CARLOS GARCIA ZARATE	\$42.50
2112-1-004912	VICTOR MANUEL GUTIERREZ SANCHEZ	\$1,641.52
2112-1-004936	KARINA MAGDALENA OLIVARES MONTALVO	\$0.00
2112-1-005019	CLEANING SERVICES POTOSI	\$84,098.30
2112-1-005028	RIFEMSA SERVICIOS INTEGRALES SA DE CV	\$416,536.57
2112-1-006056	SEGURIDAD PRIVADA REGION CENTRO GUTCAS SA DE CV	\$176,315.14
2112-1-006062	DIEGO ARMANDO LOPEZ SALAS	\$105,250.25
2112-1-008071	24 SI SA DE CV	\$21,738.40
2112-1-017078	TELEVISION INTERNACIONAL	\$2,122.81
2112-1-018084	ALTERCON S. DE R.L. DE C.V.	\$14,790.00
2112-1-018087	BERNARDO MARTINEZ HERNANDEZ	\$0.60
2112-1-018099	JOSE JAIME SANCHEZ CEDILLO	\$0.00

RETENCIONES Y CONTRIBUCIONES POR PAGAR A CORTO PLAZO

2117-0001-01	I.S.R. HONORARIOS ASIMILABLES	\$77,285.88
2117-0002-02	I.S.R. RETENIDO POR SERVICIOS PROFESIONALES	\$969.45
2117-0002-03	I.S.R. RETENIDO RESICO	\$877.42
2117-0003-02	I.V.A RETENIDO POR HONORARIOS	\$447.54
2117-005-01	PENSION ALIMENTICIA	\$1,047.47



OTRAS CUENTAS POR PAGAR A CORTO PLAZO

2119-02	ALMA DIANA FLORES HERNANDEZ	\$6,382.75
2119-03	ENRIQUE VILLA RAMIREZ	\$3,711.57
2119-04	CARLOS DANIEL GOMEZ GONZALEZ	\$444.00
2119-07	CARLOS OMAR GONZALEZ PEREZ	\$1,589.00
2119-09	JESUS CHRISTIAN MARQUEZ AVILA	\$19,500.00
2119-10	MA. ADRIANA MARTINEZ ROCHA	\$19,860.52
2119-12	LOURDES ALEJANDRA RODRIGUEZ MARTINEZ	\$8,240.00
2119-13	MARIA ESTHER GONZALEZ TOVAR	\$45,000.00
2119-14	ISABEL F GALAN RODRIGUEZ	\$10,000.00
2119-16	ZEFERINO OLIVAREZ RAMOS	\$1,859.38
2119-17	MARIA DE LOS ANGELES BRIONES PEREZ	\$8,240.00
2119-18	IVONNE NEUSETTE ARGAEZ TENORIO	-\$914.24
2119-20	DEPOSITOS NO IDENTIFICADOS	\$7,114.26

NOTA 7.- NOTAS AL ESTADO DE VARIACIONES EN LA HACIENDA PÚBLICA

3220-2015	RESULTADO DEL EJERCICIO 2015	\$4,358,511.00
3220-2016	RESULTADO DEL EJERCICIO 2016	\$263,485.44
3220-2017	RESULTADO DE EJERCICIOS ANTERIORES 2017	\$33,113.01
3220-2018	RESULTADO DE EJERCICIOS ANTERIORES 2018	-\$86,387.46
3220-2019	RESULTADO DE EJERCICIOS ANTERIORES 2019	\$135,995.47
3220-2020	RESULTADO DE EJERCICIOS ANTERIORES 2020	-\$59,004.44
3220-2021	RESULTADO DE EJERCICIOS ANTERIORES 2021	-\$1,017,840.08
3220-2022	RESULTADO DE EJERCICIOS ANTERIORES 2022	-\$904,064.11
3220-2023	RESULTADO DE EJERCICIOS ANTERIORES 2023	-\$883,497.53
3220-2024	RESULTADO DE EJERCICIOS ANTERIORES 2024	\$86,857.06
3220-2025	RESULTADO DE EJERCICIOS ANTERIORES 2025	-\$27,054.95

NOTA 8.- NOTAS AL ESTADO DE ACTIVIDADES INGRESOS Y OTROS BENEFICIOS



4221-001	TRANSFERENCIAS SERVICIOS PERSONALES (HONORARIOS ASIMILABLES)	\$288,085.00
4221-002	TRANSFERENCIAS GASTO CORRIENTE	
4221-003	TRANSFERENCIAS SERVICIOS PERSONALES (CONFIANZA)	\$
4399-0001	DONATIVO(AYUDA FINANCIERA)	\$

SERVICIOS PERSONALES

5112-1212	HONORARIOS POR SERVICIOS PERSONALES INDEPENDIENTES	\$279,326.00
-----------	--	--------------

MATERIALES Y SUMINISTROS

5121-2111	Materiales, útiles y equipos menores de oficina	\$2,905.00
5121-2161	Material de limpieza	\$469.15
5124-2441	Madera y productos de madera	\$1,460.00
5126-2611	Combustibles, lubricantes y aditivos	\$1,000.00
5129-2911	Herramientas menores	\$8,820.69
5121-2111	Materiales, útiles y equipos menores de oficina	\$2,905.00

SERVICIOS GENERALES

5131	SERVICIOS BÁSICOS	\$13,588.40
5131-3111	Energía eléctrica	\$11,318.00
5131-3141	Telefonía tradicional	\$2,192.00
5131-3171	Servicios de acceso de Internet, redes y procesamiento de información	\$78.40
5132	SERVICIOS DE ARRENDAMIENTO	\$18,560.00
5132-3221	Arrendamiento de edificios	\$18,560.00
5133	SERVICIOS PROFESIONALES, CIENTÍFICOS Y TÉCNICOS Y OTROS SERVICIOS	\$7,308.00
5133-3361	Servicios de apoyo administrativo, fotocopiado e impresión	\$7,308.00
5134	SERVICIOS FINANCIEROS, BANCARIOS Y COMERCIALES	\$1,346.76
5134-3411	Servicios financieros y bancarios	\$1,346.76
5135	SERVICIOS DE INSTALACIÓN, REPARACIÓN, MANTENIMIENTO Y CONSERVACIÓN	\$29,268.30
5135-3531	Instalación, reparación y mantenimiento de equipo de cómputo y tecnologías de la información	\$4,558.80
5135-3551	Reparación y mantenimiento de equipo de transporte	\$3,770.00
5135-3571	Instalación, reparación y mantenimiento de maquinaria, otros equipos y herramienta	\$20,939.50
5136	SERVICIOS DE COMUNICACIÓN SOCIAL Y PUBLICIDAD	\$11,977.00
5136-3613	SERVICIOS DE IMPRESIÓN Y REPRODUCCIÓN	\$11,977.00
5138	SERVICIOS OFICIALES	\$42,678.58
5138-3841	Exposiciones	\$42,678.58

NOTA 9.- CONCILIACIÓN ENTRE LOS INGRESOS PRESUPUESTARIOS Y CONTABLES, ASÍ COMO ENTRE LOS EGRESOS PRESUPUESTARIOS Y LOS GASTOS CONTABLES



Precisiones al formato de conciliación de egresos – gastos

- a) Egresos presupuestarios. Importe total de los egresos devengados en el estado analítico de egresos (presupuestario).
- b) Gastos contables no presupuestarios. Representa el importe total de los gastos contables que no tienen efectos presupuestarios.
- c) Egresos presupuestarios no contables. Representa el importe total de los egresos presupuestarios que no tienen efectos en los gastos contables.
- d) Gastos contables. Importe total de los gastos reflejados en el estado de actividades.

Precisiones al formato de conciliación de ingresos

- a) Ingresos presupuestarios. Importe total de los ingresos devengados en el estado analítico de ingresos (presupuestario).
- b) Ingresos contables no presupuestarios. Representa el importe total de los ingresos contables que no tienen efectos presupuestarios.
- c) Ingresos presupuestarios no contables. Representa el importe total de los ingresos presupuestarios que no tienen efectos en los ingresos contables.
- d) Ingresos contables. Importe total de los ingresos reflejados en el estado de actividades.

1. Total de Egresos Presupuestarios	\$201,309.25
2. Menos Egresos Presupuestarios No Contables	\$0.00
3. Más Gastos Contables No Presupuestarios	\$0.00
4. Total De Gastos Contables	\$201,309.25

1. Total de Ingresos Presupuestarios	\$139,663.00
2. Más Ingresos Contables No Presupuestarios	\$0.00
3. Menos Ingresos Presupuestarios No Contables	\$0.00
4. Total de Ingresos Contables	\$139,663.00

NOTA 10

- En el presupuesto Aprobado por la Ley del Presupuesto de Egresos del Estado para el Ejercicio Fiscal **2023**, es de \$5, 842,973.00 en el capítulo 1000 de servicios profesionales se autorizó para Honorarios Asimilables, la cantidad de \$ 2, 489,032.00 y fue lo que se registró en el SAACG.NET en la partida 1212, y para Personal de Confianza se autorizó la cantidad de \$1, 077,896.00.
- En el ejercicio anterior se tuvo un ahorro de nuestros ingresos propios por \$ 22,450.92.
- En el ejercicio **2019** se tuvo una deuda de \$ 27,144.00, con la empresa Varnost SA de CV, ya que esta no cumplió con su contrato y se encuentra un proceso de demanda.
- De igual manera dentro del ejercicio antes mencionado a la C. Alma Diana Flores Hernández, se le otorgo su base, es por eso que en nuestra nomina siguió



- apareciendo ya que no nos notificaron y 1 quincena se le detuvo y no se le pago y es por eso que tenemos en cuentas por pagar la cantidad de \$6,383.00.
- En el ejercicio **2020** a partir del mes de mayo se le detuvo el pago de nómina al C. Jesús Christian Márquez Ávila, ya que abandono su trabajo es por eso que tenemos la cantidad de \$19,500.00 en cuentas por pagar.
 - En el mes de Junio de **2021** a la C. Lourdes Alejandra Rodríguez Martínez, se le otorgo su base, ya que no nos notificaron, se le detuvo 1 quincena y no se le pago, es por eso que tenemos en cuentas por pagar la cantidad de \$8,240.00.
 - Se queda pendiente por la Secretaria de Finanzas el depósito del gasto por operación de Junio, Agosto y Octubre por \$1,554,435.46 y el depósito de la nómina del personal por honorarios asimilados de octubre a diciembre y la gratificación anual del ejercicio **2021** por \$1,026,255.00.
 - Se queda pendiente por la Secretaria de Finanzas el depósito de gasto por operación del mes de Septiembre, Octubre y Noviembre del ejercicio 2022 por \$1, 654,110.70.
 - Se cancelan pasivos de **2022** y se consideran dentro del presupuesto de 2023, ya que por indicaciones de finanzas se le solicita al proveedor re facture en el presente año por un total de \$102,787.36.
 - Se cancela pasivo de **2022** con el proveedor Brissa Yamira Amores Alarcón por \$337,792.00, Agustín García Zarate por \$3,273.33 y Alejandro Romo Reyes por \$5,417.20 ya que no se llevó a cabo la operación por falta de recursos.
 - Se queda pendiente por la Secretaria de Finanzas el depósito de gasto de operación del mes de septiembre, octubre, noviembre y diciembre al final del ejercicio **2023** por \$710,908.16 y un monto de \$111,275.87 no recibido para compromiso por la misma secretaria.
 - Se queda un excedente de 9,267.26 en servicios personales de la tercera parte de gratificación anual derivado de que se solicitó más de lo debido.
 - El presupuesto Aprobado por la Ley del Presupuesto de Egresos del Estado para el Ejercicio Fiscal **2024**, es de \$4, 842,973.33.
 - En el mes de marzo de **2024** se recibió subsidio de Gasto Operativo del ejercicio 2023 por **\$87,776.51** mismo por el cual se hizo la ampliación correspondiente en gasto e ingreso para el ejercicio en curso.
 - Se cubrieron deudas del ejercicio pasado
 - En el mes de abril se recibió subsidio de Gasto operativo del ejercicio **2023** por **\$288,852.16**, mismo que se utilizó para cumplir con compromisos del año pasado
 - **Para el cierre del ejercicio 2024** se quedan pendientes compromisos en trámite por depositar al museo, por parte de la Secretaria de finanzas para capítulo 2000 por \$41,788.40 y para capítulo 3000 por \$ 112,152.73.
 - **Para el cierre del ejercicio 2024** queda gasto por comprometer para capítulo 2000 por \$15,773.25 y para capítulo 3000 \$ 47,629.36, mismos que no pudieron



tramitarse por cierre de plataforma SIAF(Sistema Integral de Administración Financiera).

- El presupuesto autorizado para el ejercicio 2026 es de \$4,861,819.00, mismo que para el uso, necesidades del museo y de acuerdo a lo plasmado en el Programa Operativo Anual 2026 (POA) quedara desglosado presupuestalmente de la siguiente manera:

DESCRIPCIÓN	TOTAL
SERVICIOS PERSONALES (HONORARIOS ASIMILABLES)	\$ 2,489,032.00
SERVICIOS PERSONALES (CONFIANZA)	\$ 1,077,896.55
MATERIALES Y SUMINISTROS	\$ 615,323.81
SERVICIOS GENERALES	\$ 533,185.64
INGRESOS PROPIOS	\$ 145,779.00
TECHO PRESUPUESTAL	\$ 4,861,819.00

Es importante señalar que están pendiente dos bajas de bienes muebles, con número de inventario 207300 y 207301 según transferencia a almacén 3372 recibida el día 31 de Marzo de 2025.

C) NOTAS DE MEMORIA (NO APLICA)

"Bajo protesta de decir verdad declaramos que los Estados Financieros y sus notas, son razonablemente correctos y son responsabilidad del emisor".

MUSEO FEDERICO SILVA ESCULTURA CONTEMPORANEA

Estado Analítico del Activo

Del 1 de Enero al 28 de Febrero de 2026

(Cifras en Pesos)

Concepto	Saldo Inicial	Cargos del Periodo	Abonos del Periodo	Saldo Final	Variación del Periodo
ACTIVO	45,111,821	602,360	721,827	44,992,354	-119,467
Activo Circulante	267,104	602,360	721,827	147,637	-119,467
Efectivo y Equivalentes	271,362	301,180	420,647	151,894	-119,467
Derechos a Recibir Efectivo o Equivalentes	360	301,180	301,180	360	0
Derechos a Recibir Bienes o Servicios	0	0	0	0	0
Inventarios	-4,617	0	0	-4,617	0
Almacenes	0	0	0	0	0
Estimación por Pérdida o Deterioro de Activos Circulantes	0	0	0	0	0
Otros Activos Circulantes	0	0	0	0	0
Activo No Circulante	44,844,717	0	0	44,844,717	0
Inversiones Financieras a Largo Plazo	0	0	0	0	0
Derechos a Recibir Efectivo o Equivalentes a Largo Plazo	0	0	0	0	0
Bienes Inmuebles, Infraestructura y Construcciones en Proceso	0	0	0	0	0
Bienes Muebles	45,111,675	0	0	45,111,675	0
Activos Intangibles	124,600	0	0	124,600	0
Depreciación, Deterioro y Amortización Acumulada de Bienes	-391,558	0	0	-391,558	0
Activos Diferidos	0	0	0	0	0
Estimación por Pérdida o Deterioro de Activos no Circulantes	0	0	0	0	0
Otros Activos no Circulantes	0	0	0	0	0

Bajo protesta de decir verdad declaramos que los Estados Financieros y sus notas, son razonablemente correctos y son responsabilidad del emisor.

ANTONIO DE RAVINAL GAMBOA LÓPEZ
ENCARGADO DEL DESPACHO

MUSEO FEDERICO SILVA ESCULTURA CONTEMPORANEA
 Estado Analítico de la Deuda y Otros Pasivos
 Del 1 de Enero al 28 de Febrero de 2026
 (Cifras en Pesos)

Denominación de las Deudas	Moneda de Contratación	Institución o País Acreedor	Saldo Inicial del Periodo	Saldo Final del Periodo
DEUDA PÚBLICA				
Corto Plazo				
Deuda Interna				
Instituciones de Crédito	Peso	México	0	0
Títulos y Valores	Peso	México	0	0
Arrendamientos Financieros	Peso	México	0	0
Deuda Externa				
Organismos Financieros Internacionales	Peso	México	0	0
Deuda Bilateral	Peso	México	0	0
Títulos y Valores	Peso	México	0	0
Arrendamientos Financieros	Peso	México	0	0
Subtotal de Deuda Pública a Corto Plazo			0	0
Largo Plazo				
Deuda Interna				
Instituciones de Crédito	Peso	México	0	0
Títulos y Valores	Peso	México	0	0
Arrendamientos Financieros	Peso	México	0	0
Deuda Externa				
Organismos Financieros Internacionales	Peso	México	0	0
Deuda Bilateral	Peso	México	0	0
Títulos y Valores	Peso	México	0	0
Arrendamientos Financieros	Peso	México	0	0
Subtotal de Deuda Pública a Largo Plazo			0	0
Total de Otros Pasivos	Peso	México	1,751,119	1,730,619
Total de Deuda Pública y Otros Pasivos			1,751,119	1,730,619

Bajo protesta de decir verdad declaramos que los Estados Financieros y sus notas, son razonablemente correctos y son responsabilidad del emisor.

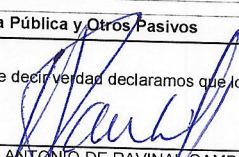
 ANTONIO DE RAVINAL GAMBOA LÓPEZ
 ENCARGADO DEL DESPACHO

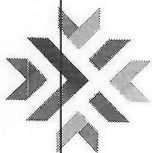

MUSEO FEDERICO SILVA ESCULTURA CONTEMPORÁNEA

ESTADOS FINANCIEROS PRESUPUESTARIOS



MUSEO FEDERICO SILVA
ESCULTURA CONTEMPORÁNEA

ALVARO OBREGON NO.80 COL CENTRO



MUSEO FEDERICO SILVA ESCULTURA CONTEMPORANEA
 Estado Analítico de Ingresos
 Del 1 de Enero al 28 de Febrero de 2026
 (Cifras en Pesos)

Rubro de Ingresos / Fuente de Financiamiento	Ingresos				Diferencia
	Estimado	Ampliaciones / (Reducciones)	Modificado	Devolución	
Ingresos	0	0	0	0	0
Cuotas y Aportaciones de Seguridad Social	0	0	0	0	0
Contribuciones de Mejoras	0	0	0	0	0
Derechos	130,235	0	130,235	13,095	-117,140
Productos	15,500	0	15,500	0	-15,500
Aprovechamientos	0	0	0	0	0
Ingresos por Venta de Bienes, Prestación de Servicios y Otros Ingresos	0	0	0	0	0
Participaciones, Aportaciones, Convenios, Incentivos Derivados de la Colaboración Fiscal y Fondos Distintos de Derivados de la Colaboración Fiscal y Fondos Distintos de Aportaciones	0	0	0	0	0
Transferencias, Asignaciones, Subsidios y Jubilaciones, y Pensiones	4,716,094	0	4,716,094	288,085	-4,427,999
Ingresos Derivados de Financiamientos	0	0	0	0	0
Total	4,851,819	0	4,851,819	301,180	-4,550,639
				Ingresos excedentes	

Rubro de Ingresos / Fuente de Financiamiento	Ingresos				Diferencia
	Estimado	Ampliaciones / (Reducciones)	Modificado	Devolución	
Ingresos del Poder Ejecutivo Federal o Estatal y de los Municipios	130,235	0	130,235	13,095	-117,140
Impuestos	0	0	0	0	0
Cuotas y Aportaciones de Seguridad Social	0	0	0	0	0
Contribuciones de Mejoras	0	0	0	0	0
Derechos	130,235	0	130,235	13,095	-117,140
Productos	0	0	0	0	0
Aprovechamientos	0	0	0	0	0
Participaciones, Aportaciones, Convenios, Incentivos Derivados de la Colaboración Fiscal y Fondos Distintos de Aportaciones	0	0	0	0	0
Transferencias, Asignaciones, Subsidios y Jubilaciones, y Pensiones	0	0	0	0	0
Ingresos de los Entes Públicos de los Poderes Legislativo y Judicial, de los Organos Autónomos y del Sector Paraestatal o Paramunicipal, así como de las Empresas Públicas del Estado	4,731,584	0	4,731,584	288,085	-4,443,499
Cuotas y Aportaciones de Seguridad Social	0	0	0	0	0
Productos	15,500	0	15,500	0	-15,500
Ingresos por Venta de Bienes, Prestación de Servicios y Otros Ingresos	0	0	0	0	0
Transferencias, Asignaciones, Subsidios y Jubilaciones, y Pensiones	4,716,084	0	4,716,084	288,085	-4,427,999
Total	4,861,819	0	4,861,819	301,180	-4,560,639
				Ingresos excedentes	

Los Ingresos por Fuente de Financiamiento punitivo y correspondiente al tipo de Ente Público configurado. Se sugiere revisar:
 - Que la clasificación administrativa en Configuración del Ente sea correcta.
 - Que los ingresos estén clasificados según códigos correctos y aplicables a su Ente Público. Se deberá corregir o reclassificar lo que se requiera.
 Es necesario revisar los ingresos que corresponden a los Poderes Legislativo, Judicial, Organos Autónomos, Sector Paraestatal y Empresas productivas del Estado, por lo que el S.M.A.C.G. NET mostrará completos los ingresos en el apartado donde sea posible, un cuadro de correspondencia.

 ENCARGADO DEL DESPACHO

Cuenta Pública 2026
MUSEO FEDERICO SILVA ESCULTURA CONTEMPORANEA
 Estado Analítico del Ejercicio del Presupuesto de Egresos
 Clasificación Administrativa
 Del 1 de Enero al 28 de Febrero de 2026
 (Cifras en Pesos)

Concepto	Aprobado	Ampliaciones/ (Reducciones)	Egresos		Devengado	Pagado	Subejercicio
			Modificado				
Sin Ramo/Dependencia MUSEO FEDERICO SILVA, ESCULTURA CONTEMPORANEA	4,861,819	0	4,861,819	400,148	400,148	400,148	4,461,671
	4,861,819	0	4,861,819	400,148	400,148	400,148	4,461,671
Total del Egreso	4,861,819	0	4,861,819	400,148	400,148	400,148	4,461,671

 ANTONIO DE RAVINAL GÁMBOA LÓPEZ
 ENCARGADO DEL DESPACHO

MUSEO FEDERICO SILVA ESCULTURA CONTEMPORANEA
 Estado Analítico del Ejercicio del Presupuesto de Egresos
 Clasificación Económica (por Tipo de Gasto)
 Del 1 de Enero al 28 de Febrero de 2026
 (Cifras en Pesos)

Concepto	Egresos				Subejercicio
	Aprobado	Ampliaciones/ (Reducciones)	Modificado	Devengado	
Gasto Corriente	4,861,819	0	4,861,819	400,148	400,148
Gasto de Capital	0	0	0	0	0
Amortización de la Deuda y Disminución de Pasivos	0	0	0	0	0
Pensiones y Jubilaciones	0	0	0	0	0
Participaciones	0	0	0	0	0
Total del Egreso	4,861,819	0	4,861,819	400,148	4,461,671

ANTONIO DE RAVINAL GAMBOA LOPEZ
 ENCARGADO DEL DESPACHO

MUSEO FEDERICO SILVA ESCULTURA CONTEMPORANEA
 Estado Analítico del Ejercicio del Presupuesto de Egresos
 Clasificación por Objeto del Gasto (Capítulo y Concepto)
 Del 1 de Enero al 28 de Febrero de 2026
 (Cifras en Pesos)

Concepto	Egresos						Subjetivo
	Aprobado	Ampliaciones/ (Reducciones)	Modificado	Devengado	Pagado		
Servicios Personales	3,712,664	0	3,712,664	279,326	279,326	3,433,338	
Remuneraciones al Personal de Carácter Permanente	1,077,897	0	1,077,897	0	0	1,077,897	
Remuneraciones al Personal de Carácter Transitorio	2,634,767	0	2,634,767	279,326	279,326	2,355,441	
Remuneraciones Adicionales y Especiales	0	0	0	0	0	0	
Seguridad Social	0	0	0	0	0	0	
Otras Prestaciones Sociales y Económicas	0	0	0	0	0	0	
Previsiones	0	0	0	0	0	0	
Pago de Estímulos a Servidores Públicos	0	0	0	0	0	0	
Materiales y Suministros	211,866	0	211,866	14,655	14,655	197,211	
Materiales de Administración, Emisión de Documentos y Artículos Oficiales	89,400	0	89,400	3,374	3,374	86,026	
Alimentos y Utensilios	13,260	0	13,260	0	0	13,260	
Materias Primas y Materiales de Producción y Comercialización	0	0	0	0	0	0	
Materiales y Artículos de Construcción y de Reparación	64,520	0	64,520	1,460	1,460	63,060	
Productos Químicos, Farmacéuticos y de Laboratorio	1,020	0	1,020	0	0	1,020	
Combustibles, Lubricantes y Aditivos	15,600	0	15,600	1,000	1,000	14,600	
Vestuario, Blancos, Prendas de Protección y Artículos Deportivos	1,200	0	1,200	0	0	1,200	
Materiales y Suministros Para Seguridad	0	0	0	0	0	0	
Herramientas, Refacciones y Accesorios Menores	26,856	0	26,856	8,821	8,821	18,035	
Servicios Generales	937,299	0	937,299	106,167	106,167	831,132	
Servicios Básicos	363,600	0	363,600	13,568	13,568	350,032	
Servicios de Arrendamiento	117,600	0	117,600	0	0	117,600	
Servicios Profesionales, Científicos, Técnicos y Otros Servicios	900	0	900	7,308	7,308	-6,408	
Servicios Financieros, Bancarios y Comerciales	126,100	0	126,100	1,347	1,347	126,753	
Servicios de Instalación, Reparación, Mantenimiento y Conservación	17,000	0	17,000	29,268	29,268	-12,268	
Servicios de Comunicación Social y Publicidad	18,846	0	18,846	11,977	11,977	6,869	
Servicios de Traslado y Viáticos	70,800	0	70,800	0	0	70,800	
Servicios Oficiales	210,853	0	210,853	42,679	42,679	168,175	
Otros Servicios Generales	9,600	0	9,600	0	0	9,600	
Transferencias, Asignaciones, Subsidios y Otras Ayudas	0	0	0	0	0	0	
Transferencias Internas y Asignaciones al Sector Público	0	0	0	0	0	0	
Transferencias al Resto del Sector Público	0	0	0	0	0	0	
Subsidios y Subvenciones	0	0	0	0	0	0	
Ayudas Sociales	0	0	0	0	0	0	
Pensiones y Jubilaciones	0	0	0	0	0	0	
Transferencias a Fideicomisos, Mandatos y Otros Análogos	0	0	0	0	0	0	
Transferencias a la Seguridad Social	0	0	0	0	0	0	
Donativos	0	0	0	0	0	0	
Transferencias al Exterior	0	0	0	0	0	0	
Bienes Muebles, Inmuebles e Intangibles	0	0	0	0	0	0	
Mobiliario y Equipo de Administración	0	0	0	0	0	0	
Mobiliario y Equipo Educativo y Recreativo	0	0	0	0	0	0	
Equipo e Instrumental Médico y de Laboratorio	0	0	0	0	0	0	
Vehículos y Equipo de Transporte	0	0	0	0	0	0	
Equipo de Defensa y Seguridad	0	0	0	0	0	0	
Masinería, Otros Equipos y Herramientas	0	0	0	0	0	0	
Activos Biológicos	0	0	0	0	0	0	
Bienes Inmuebles	0	0	0	0	0	0	
Activos Intangibles	0	0	0	0	0	0	
Inversión Pública	0	0	0	0	0	0	
Obra Pública en Bienes de Dominio Público	0	0	0	0	0	0	
Obra Pública en Bienes Propios	0	0	0	0	0	0	
Proyectos Productivos y Acciones de Fomento	0	0	0	0	0	0	
Inversiones Financieras y Otras Provisiones	0	0	0	0	0	0	
Inversiones Para el Fomento de Actividades Productivas	0	0	0	0	0	0	
Acciones y Participaciones de Capital	0	0	0	0	0	0	
Compra de Títulos y Valores	0	0	0	0	0	0	
Concesión de Préstamos	0	0	0	0	0	0	
Inversiones en Fideicomisos, Mandatos y Otros Análogos	0	0	0	0	0	0	
Otras Inversiones Financieras	0	0	0	0	0	0	
Provisiones para Contingencias y Otras Erogaciones Especiales	0	0	0	0	0	0	
Participaciones y Aportaciones	0	0	0	0	0	0	
Participaciones	0	0	0	0	0	0	
Aportaciones	0	0	0	0	0	0	
Convenios	0	0	0	0	0	0	
Deuda Pública	0	0	0	0	0	0	
Amortización de la Deuda Pública	0	0	0	0	0	0	
Intereses de la Deuda Pública	0	0	0	0	0	0	
Comisiones de la Deuda Pública	0	0	0	0	0	0	
Gastos de la Deuda Pública	0	0	0	0	0	0	
Costo por Coberturas	0	0	0	0	0	0	
Apoyos Financieros	0	0	0	0	0	0	
Adeudos de Ejercicios Fiscales Anteriores (Adefas)	0	0	0	0	0	0	
Total del Egreso	4,861,819	0	4,861,819	400,148	400,148	4,461,671	

ANTONIO DE RIVINAL GAMBOA LOPEZ
 ENCARGADO DEL DESPACHO

MUSEO FEDERICO SILVA ESCULTURA CONTEMPORANEA
 Estado Analítico del Ejercicio del Presupuesto de Egresos
 Clasificación Funcional (Finalidad y Función)
 Del 1 de Enero al 28 de Febrero de 2026
 (Cifras en Pesos)

Concepto	Egresos				Subejercicio
	Aprobado	Ampliaciones/ (Reducciones)	Modificado	Devengado	
Gobierno					
Legislación	0	0	0	0	0
Justicia	0	0	0	0	0
Coordinación de la Política de Gobierno	0	0	0	0	0
Relaciones Exteriores	0	0	0	0	0
Asuntos Financieros y Hacendarios	0	0	0	0	0
Seguridad Nacional	0	0	0	0	0
Asuntos de Orden Público y de Seguridad Interior	0	0	0	0	0
Otros Servicios-Generales	0	0	0	0	0
Desarrollo Social					
Protección Ambiental	4,861,819	0	4,861,819	400,148	400,148
Vivienda y Servicios a la Comunidad	0	0	0	0	0
Salud	0	0	0	0	0
Recreación, Cultura y Otras Manifestaciones Sociales	0	0	0	0	0
Educación	4,861,819	0	4,861,819	400,148	400,148
Protección Social	0	0	0	0	0
Otros Asuntos Sociales	0	0	0	0	0
Desarrollo Económico					
Asuntos Económicos, Comerciales y Laborales en General	0	0	0	0	0
Agropecuaria, Silvicultura, Pesca y Caza	0	0	0	0	0
Combustibles y Energía	0	0	0	0	0
Minería, Manufacturas y Construcción	0	0	0	0	0
Transporte	0	0	0	0	0
Turismo	0	0	0	0	0
Ciencia, Tecnología e Innovación	0	0	0	0	0
Otras Industrias y Otros Asuntos Económicos	0	0	0	0	0
Otras no Clasificadas en Funciones Anteriores					
Transacciones de la Deuda Pública / Costo Financiero de la Deuda	0	0	0	0	0
Transferencias, Participaciones y Aportaciones entre Diferentes Niveles y Ordenes de Gobierno	0	0	0	0	0
Saneamiento del Sistema Financiero	0	0	0	0	0
Adeudos de Ejercicios Fiscales Anteriores	0	0	0	0	0
Total del Egreso	4,861,819	0	4,861,819	400,148	400,148

ANTONIO DE RAMAL GAMBOA LOPEZ
 ENCARGADO DEL DESPACHO



MUSEO FEDERICO SILVA ESCULTURA CONTEMPORANEA
SAN LUIS POTOSI

Estado Analítico del Ejercicio del Presupuesto de Egresos por Fuente de Financiamiento Del 01/ene./2026 Al

Usu: supervisor
 Rep: rptEstadoAnalíticoPresupuestoEgresos_FF

Fecha y hora de Impresión 02/jun./2026 12:02 p. m.

Ejercicio del Presupuesto	Egresos Aprobado Al 31/12/2026	Ampliaciones / (Reducciones)	Egresos Modificado	Egresos Comprometido	Egresos Devengado	Egresos Ejercido	Egresos Pagado	Subejercicio
1000	SERVICIOS PERSONALES	\$3,712,663.88	\$0.00	\$3,712,663.88	\$279,326.00	\$279,326.00	\$279,326.00	\$3,433,337.88
1100	REMUNERACIONES AL PERSONAL DE CARÁCTER PERMANENTE	\$1,077,896.88	\$0.00	\$1,077,896.88	\$0.00	\$0.00	\$0.00	\$1,077,896.88
1130	Sueldos base al personal permanente	\$1,077,896.88	\$0.00	\$1,077,896.88	\$0.00	\$0.00	\$0.00	\$1,077,896.88
1131	Sueldos base al personal permanente	\$1,077,896.88	\$0.00	\$1,077,896.88	\$0.00	\$0.00	\$0.00	\$1,077,896.88
1200	Remuneraciones al personal de carácter transitorio	\$2,634,767.00	\$0.00	\$2,634,767.00	\$279,326.00	\$279,326.00	\$279,326.00	\$2,355,441.00
1210	Honorarios asimilables a salarios	\$2,634,767.00	\$0.00	\$2,634,767.00	\$279,326.00	\$279,326.00	\$279,326.00	\$2,355,441.00
1212	HONORARIOS POR SERVICIOS PERSONALES INDEPENDIENT	\$2,634,767.00	\$0.00	\$2,634,767.00	\$279,326.00	\$279,326.00	\$279,326.00	\$2,355,441.00
2000	MATERIALES Y SUMINISTRO	\$211,856.00	\$0.00	\$211,856.00	\$14,654.84	\$14,654.84	\$14,654.84	\$197,201.16
2100	Materiales de administración, emisión de documentos y articuli	\$89,400.00	\$0.00	\$89,400.00	\$3,374.15	\$3,374.15	\$3,374.15	\$86,025.85
2110	Materiales, útiles y equipos menores de oficina	\$14,400.00	\$0.00	\$14,400.00	\$2,905.00	\$2,905.00	\$2,905.00	\$11,495.00
2111	Materiales, útiles y equipos menores de oficina	\$14,400.00	\$0.00	\$14,400.00	\$2,905.00	\$2,905.00	\$2,905.00	\$11,495.00
2120	Materiales y útiles de impresión y reproducción	\$54,000.00	\$0.00	\$54,000.00	\$0.00	\$0.00	\$0.00	\$54,000.00
2121	Materiales y útiles de impresión y reproducción	\$54,000.00	\$0.00	\$54,000.00	\$0.00	\$0.00	\$0.00	\$54,000.00
2140	Materiales, útiles y equipos menores de tecnologías de la informac	\$3,600.00	\$0.00	\$3,600.00	\$0.00	\$0.00	\$0.00	\$3,600.00
2141	Materiales, útiles y equipos menores de tecnologías de la informac	\$3,600.00	\$0.00	\$3,600.00	\$0.00	\$0.00	\$0.00	\$3,600.00
2160	Material de limpieza	\$14,400.00	\$0.00	\$14,400.00	\$469.15	\$469.15	\$469.15	\$13,930.85
2161	Material de limpieza	\$14,400.00	\$0.00	\$14,400.00	\$469.15	\$469.15	\$469.15	\$13,930.85
2170	Materiales y útiles de enseñanza	\$3,000.00	\$0.00	\$3,000.00	\$0.00	\$0.00	\$0.00	\$3,000.00
2171	Materiales y útiles de enseñanza	\$3,000.00	\$0.00	\$3,000.00	\$0.00	\$0.00	\$0.00	\$3,000.00
2200	ALIMENTOS Y UTENSILIOS	\$13,260.00	\$0.00	\$13,260.00	\$0.00	\$0.00	\$0.00	\$13,260.00
2210	Productos alimenticios para personas	\$12,000.00	\$0.00	\$12,000.00	\$0.00	\$0.00	\$0.00	\$12,000.00
2211	Productos alimenticios para personas	\$9,600.00	\$0.00	\$9,600.00	\$0.00	\$0.00	\$0.00	\$9,600.00
2212	ALIMENTACIÓN EN EVENTOS OFICIALES	\$2,400.00	\$0.00	\$2,400.00	\$0.00	\$0.00	\$0.00	\$2,400.00
2230	Utensilios para el servicio de alimentación	\$1,260.00	\$0.00	\$1,260.00	\$0.00	\$0.00	\$0.00	\$1,260.00
2231	Utensilios para el servicio de alimentación	\$1,260.00	\$0.00	\$1,260.00	\$0.00	\$0.00	\$0.00	\$1,260.00
2400	MATERIALES Y ARTÍCULOS DE CONSTRUCCIÓN Y DE REPAR	\$64,520.00	\$0.00	\$64,520.00	\$1,460.00	\$1,460.00	\$1,460.00	\$63,060.00
2420	Cemento y productos de concreto	\$840.00	\$0.00	\$840.00	\$0.00	\$0.00	\$0.00	\$840.00
2421	Cemento y productos de concreto	\$840.00	\$0.00	\$840.00	\$0.00	\$0.00	\$0.00	\$840.00
2430	Cal, yeso y productos de yeso	\$1,200.00	\$0.00	\$1,200.00	\$0.00	\$0.00	\$0.00	\$1,200.00
2431	Cal, yeso y productos de yeso	\$1,200.00	\$0.00	\$1,200.00	\$0.00	\$0.00	\$0.00	\$1,200.00



MUSEO FEDERICO SILVA ESCULTURA CONTEMPORANEA
SAN LUIS POTOSI

Estado Analítico del Ejercicio del Presupuesto de Egresos por Fuente de Financiamiento Del 01/ene./2026 Al

Fecha y hora de Impresión | 02/jun./2026 12:02 p. m.

Usr: supervisor
Rep: rptEstadoAnalíticoPresupuestoEgresos_FF

Ejercicio del Presupuesto		Egresos Aprobado Al 31/12/2026	Ampliaciones / (Reducciones)	Egresos Modificado	Egresos Comprometido	Egresos Devengado	Egresos Ejercido	Egresos Pagado	Subejercicio
1601	CUENTA NO. 0662012963 GASTO CORRIENTE								
1000	SERVICIOS PERSONALES	\$3,712,663.88	\$0.00	\$3,712,663.88	\$279,326.00	\$279,326.00	\$279,326.00	\$279,326.00	\$3,433,337.88
1100	REMUNERACIONES AL PERSONAL DE CARÁCTER PERMANENTE	\$1,077,896.88	\$0.00	\$1,077,896.88	\$0.00	\$0.00	\$0.00	\$0.00	\$1,077,896.88
1130	Sueldos base al personal permanente	\$1,077,896.88	\$0.00	\$1,077,896.88	\$0.00	\$0.00	\$0.00	\$0.00	\$1,077,896.88
1131	Sueldos base al personal permanente	\$1,077,896.88	\$0.00	\$1,077,896.88	\$0.00	\$0.00	\$0.00	\$0.00	\$1,077,896.88
1200	Remuneraciones al personal de carácter transitorio	\$2,634,767.00	\$0.00	\$2,634,767.00	\$279,326.00	\$279,326.00	\$279,326.00	\$279,326.00	\$2,355,441.00
1210	Honorarios asimilables a salarios	\$2,634,767.00	\$0.00	\$2,634,767.00	\$279,326.00	\$279,326.00	\$279,326.00	\$279,326.00	\$2,355,441.00
1212	HONORARIOS POR SERVICIOS PERSONALES INDEPENDIENTE	\$2,634,767.00	\$0.00	\$2,634,767.00	\$279,326.00	\$279,326.00	\$279,326.00	\$279,326.00	\$2,355,441.00
2000	MATERIALES Y SUMINISTRO	\$211,856.00	\$0.00	\$211,856.00	\$14,654.84	\$14,654.84	\$14,654.84	\$14,654.84	\$197,201.16
2100	Materiales de administración, emisión de documentos y articuli	\$89,400.00	\$0.00	\$89,400.00	\$3,374.15	\$3,374.15	\$3,374.15	\$3,374.15	\$86,025.85
2110	Materiales, útiles y equipos menores de oficina	\$14,400.00	\$0.00	\$14,400.00	\$2,905.00	\$2,905.00	\$2,905.00	\$2,905.00	\$11,495.00
2111	Materiales, útiles y equipos menores de oficina	\$14,400.00	\$0.00	\$14,400.00	\$2,905.00	\$2,905.00	\$2,905.00	\$2,905.00	\$11,495.00
2120	Materiales y útiles de impresión y reproducción	\$54,000.00	\$0.00	\$54,000.00	\$0.00	\$0.00	\$0.00	\$0.00	\$54,000.00
2121	Materiales y útiles de impresión y reproducción	\$54,000.00	\$0.00	\$54,000.00	\$0.00	\$0.00	\$0.00	\$0.00	\$54,000.00
2140	Materiales, útiles y equipos menores de tecnologías de la informac	\$3,600.00	\$0.00	\$3,600.00	\$0.00	\$0.00	\$0.00	\$0.00	\$3,600.00
2141	Materiales, útiles y equipos menores de tecnologías de la informac	\$3,600.00	\$0.00	\$3,600.00	\$0.00	\$0.00	\$0.00	\$0.00	\$3,600.00
2160	Material de limpieza	\$14,400.00	\$0.00	\$14,400.00	\$469.15	\$469.15	\$469.15	\$469.15	\$13,930.85
2161	Material de limpieza	\$14,400.00	\$0.00	\$14,400.00	\$469.15	\$469.15	\$469.15	\$469.15	\$13,930.85
2170	Materiales y útiles de enseñanza	\$3,000.00	\$0.00	\$3,000.00	\$0.00	\$0.00	\$0.00	\$0.00	\$3,000.00
2171	Materiales y útiles de enseñanza	\$3,000.00	\$0.00	\$3,000.00	\$0.00	\$0.00	\$0.00	\$0.00	\$3,000.00
2200	ALIMENTOS Y UTENSILIOS	\$13,260.00	\$0.00	\$13,260.00	\$0.00	\$0.00	\$0.00	\$0.00	\$13,260.00
2210	Productos alimenticios para personas	\$12,000.00	\$0.00	\$12,000.00	\$0.00	\$0.00	\$0.00	\$0.00	\$12,000.00
2211	Productos alimenticios para personas	\$9,600.00	\$0.00	\$9,600.00	\$0.00	\$0.00	\$0.00	\$0.00	\$9,600.00
2212	ALIMENTACIÓN EN EVENTOS OFICIALES	\$2,400.00	\$0.00	\$2,400.00	\$0.00	\$0.00	\$0.00	\$0.00	\$2,400.00
2230	Utensilios para el servicio de alimentación	\$1,260.00	\$0.00	\$1,260.00	\$0.00	\$0.00	\$0.00	\$0.00	\$1,260.00
2231	Utensilios para el servicio de alimentación	\$1,260.00	\$0.00	\$1,260.00	\$0.00	\$0.00	\$0.00	\$0.00	\$1,260.00
2400	MATERIALES Y ARTÍCULOS DE CONSTRUCCIÓN Y DE REPAR	\$64,520.00	\$0.00	\$64,520.00	\$1,460.00	\$1,460.00	\$1,460.00	\$1,460.00	\$63,060.00
2420	Cemento y productos de concreto	\$840.00	\$0.00	\$840.00	\$0.00	\$0.00	\$0.00	\$0.00	\$840.00
2421	Cemento y productos de concreto	\$840.00	\$0.00	\$840.00	\$0.00	\$0.00	\$0.00	\$0.00	\$840.00
2430	Cal, yeso y productos de yeso	\$1,200.00	\$0.00	\$1,200.00	\$0.00	\$0.00	\$0.00	\$0.00	\$1,200.00
2431	Cal, yeso y productos de yeso	\$1,200.00	\$0.00	\$1,200.00	\$0.00	\$0.00	\$0.00	\$0.00	\$1,200.00

Ejercicio del Presupuesto		Egresos Aprobado Al 31/12/2026	Ampliaciones / (Reducciones)	Egresos Modificado	Egresos Comprometido	Egresos Devengado	Egresos Ejercido	Egresos Pagado	Subejercicio
2440	Madera y productos de madera	\$14,000.00	\$0.00	\$14,000.00	\$1,460.00	\$1,460.00	\$1,460.00	\$1,460.00	\$12,540.00
2441	Madera y productos de madera	\$14,000.00	\$0.00	\$14,000.00	\$1,460.00	\$1,460.00	\$1,460.00	\$1,460.00	\$12,540.00
2450	Vidrio y productos de vidrio	\$6,000.00	\$0.00	\$6,000.00	\$0.00	\$0.00	\$0.00	\$0.00	\$6,000.00
2451	Vidrio y productos de vidrio	\$6,000.00	\$0.00	\$6,000.00	\$0.00	\$0.00	\$0.00	\$0.00	\$6,000.00
2460	Material eléctrico y electrónico	\$34,200.00	\$0.00	\$34,200.00	\$0.00	\$0.00	\$0.00	\$0.00	\$34,200.00
2461	Material eléctrico y electrónico	\$34,200.00	\$0.00	\$34,200.00	\$0.00	\$0.00	\$0.00	\$0.00	\$34,200.00
2480	Materiales complementarios	\$1,080.00	\$0.00	\$1,080.00	\$0.00	\$0.00	\$0.00	\$0.00	\$1,080.00
2481	Materiales complementarios	\$1,080.00	\$0.00	\$1,080.00	\$0.00	\$0.00	\$0.00	\$0.00	\$1,080.00
2490	Otros materiales y artículos de construcción y reparación	\$7,200.00	\$0.00	\$7,200.00	\$0.00	\$0.00	\$0.00	\$0.00	\$7,200.00
2491	Otros materiales y artículos de construcción y reparación	\$7,200.00	\$0.00	\$7,200.00	\$0.00	\$0.00	\$0.00	\$0.00	\$7,200.00
2500	Productos químicos, farmacéuticos y de laboratorios	\$1,020.00	\$0.00	\$1,020.00	\$0.00	\$0.00	\$0.00	\$0.00	\$1,020.00
2530	Medicinas y productos farmacéuticos	\$600.00	\$0.00	\$600.00	\$0.00	\$0.00	\$0.00	\$0.00	\$600.00
2531	Medicinas y productos farmacéuticos	\$600.00	\$0.00	\$600.00	\$0.00	\$0.00	\$0.00	\$0.00	\$600.00
2540	Materiales, accesorios y suministros médicos	\$420.00	\$0.00	\$420.00	\$0.00	\$0.00	\$0.00	\$0.00	\$420.00
2541	Materiales, accesorios y suministros médicos	\$420.00	\$0.00	\$420.00	\$0.00	\$0.00	\$0.00	\$0.00	\$420.00
2600	COMBUSTIBLES, LUBRICANTES Y ADITIVOS	\$15,600.00	\$0.00	\$15,600.00	\$1,000.00	\$1,000.00	\$1,000.00	\$1,000.00	\$14,600.00
2610	Combustibles, lubricantes y aditivos	\$15,600.00	\$0.00	\$15,600.00	\$1,000.00	\$1,000.00	\$1,000.00	\$1,000.00	\$14,600.00
2611	Combustibles, lubricantes y aditivos	\$15,600.00	\$0.00	\$15,600.00	\$1,000.00	\$1,000.00	\$1,000.00	\$1,000.00	\$14,600.00
2700	VESTUARIO, BLANCOS, PRENDAS DE PROTECCIÓN Y ARTÍCULO	\$1,200.00	\$0.00	\$1,200.00	\$0.00	\$0.00	\$0.00	\$0.00	\$1,200.00
2710	Vestuario y uniformes	\$1,200.00	\$0.00	\$1,200.00	\$0.00	\$0.00	\$0.00	\$0.00	\$1,200.00
2711	Vestuario y uniformes	\$1,200.00	\$0.00	\$1,200.00	\$0.00	\$0.00	\$0.00	\$0.00	\$1,200.00
2900	HERRAMIENTAS, REFACCIONES Y ACCESORIOS MENORES	\$26,856.00	\$0.00	\$26,856.00	\$8,820.69	\$8,820.69	\$8,820.69	\$8,820.69	\$18,035.31
2910	Herramientas menores	\$7,200.00	\$0.00	\$7,200.00	\$8,820.69	\$8,820.69	\$8,820.69	\$8,820.69	-\$1,620.69
2911	Herramientas menores	\$7,200.00	\$0.00	\$7,200.00	\$8,820.69	\$8,820.69	\$8,820.69	\$8,820.69	-\$1,620.69
2920	Refacciones y accesorios menores de edificios	\$10,800.00	\$0.00	\$10,800.00	\$0.00	\$0.00	\$0.00	\$0.00	\$10,800.00
2921	Refacciones y accesorios menores de edificios	\$10,800.00	\$0.00	\$10,800.00	\$0.00	\$0.00	\$0.00	\$0.00	\$10,800.00
2940	Refacciones y accesorios menores de equipo de cómputo y tecnol	\$8,856.00	\$0.00	\$8,856.00	\$0.00	\$0.00	\$0.00	\$0.00	\$8,856.00
2941	Refacciones y accesorios menores de equipo de cómputo y tecnol	\$8,856.00	\$0.00	\$8,856.00	\$0.00	\$0.00	\$0.00	\$0.00	\$8,856.00
3000	SERVICIOS GENERALES	\$936,899.12	\$0.00	\$936,899.12	\$124,727.04	\$124,727.04	\$106,167.04	\$106,167.04	\$812,172.08
3100	SERVICIOS BÁSICOS	\$354,000.00	\$0.00	\$354,000.00	\$13,588.40	\$13,588.40	\$13,588.40	\$13,588.40	\$340,411.60
3110	Energía eléctrica	\$240,000.00	\$0.00	\$240,000.00	\$11,318.00	\$11,318.00	\$11,318.00	\$11,318.00	\$228,682.00
3111	Energía eléctrica	\$240,000.00	\$0.00	\$240,000.00	\$11,318.00	\$11,318.00	\$11,318.00	\$11,318.00	\$228,682.00



MUSEO FEDERICO SILVA ESCULTURA CONTEMPORANEA SAN LUIS POTOSI

Estado Analítico del Ejercicio del Presupuesto de Egresos por Fuente de Financiamiento Del 01/ene./2026 Al

Fecha y hora de Impresión | 02/jun./2026 12:02 p. m.

Usr: supervisor
Rep: rptEstadoAnalíticoPresupuestoEgresos_FF

Ejercicio del Presupuesto		Egresos Aprobado Al 31/12/2026	Ampliaciones / (Reducciones)	Egresos Modificado	Egresos Comprometido	Egresos Devengado	Egresos Ejercido	Egresos Pagado	Subejercicio
3130	Agua	\$20,400.00	\$0.00	\$20,400.00	\$0.00	\$0.00	\$0.00	\$0.00	\$20,400.00
3131	Agua	\$20,400.00	\$0.00	\$20,400.00	\$0.00	\$0.00	\$0.00	\$0.00	\$20,400.00
3140	Telefonía Tradicional	\$33,600.00	\$0.00	\$33,600.00	\$2,192.00	\$2,192.00	\$2,192.00	\$2,192.00	\$31,408.00
3141	Telefonía tradicional	\$33,600.00	\$0.00	\$33,600.00	\$2,192.00	\$2,192.00	\$2,192.00	\$2,192.00	\$31,408.00
3170	Servicios de acceso a Internet, redes y procesamiento de informac	\$60,000.00	\$0.00	\$60,000.00	\$78.40	\$78.40	\$78.40	\$78.40	\$59,921.60
3171	Servicios de acceso de Internet, redes y procesamiento de informac	\$60,000.00	\$0.00	\$60,000.00	\$78.40	\$78.40	\$78.40	\$78.40	\$59,921.60
3200	SERVICIOS DE ARRENDAMIENTO	\$117,600.00	\$0.00	\$117,600.00	\$18,560.00	\$18,560.00	\$0.00	\$0.00	\$99,040.00
3220	Arrendamiento de edificios	\$117,600.00	\$0.00	\$117,600.00	\$18,560.00	\$18,560.00	\$0.00	\$0.00	\$99,040.00
3221	Arrendamiento de edificios	\$117,600.00	\$0.00	\$117,600.00	\$18,560.00	\$18,560.00	\$0.00	\$0.00	\$99,040.00
3300	SERVICIOS PROFESIONALES, CIENTÍFICOS, TÉCNICOS Y OTF	\$900.00	\$0.00	\$900.00	\$7,308.00	\$7,308.00	\$7,308.00	\$7,308.00	-\$6,408.00
3360	Servicios de apoyo administrativo, traducción, fotocopiado e impre	\$900.00	\$0.00	\$900.00	\$7,308.00	\$7,308.00	\$7,308.00	\$7,308.00	-\$6,408.00
3361	Servicios de apoyo administrativo, fotocopiado e impresión	\$900.00	\$0.00	\$900.00	\$7,308.00	\$7,308.00	\$7,308.00	\$7,308.00	-\$6,408.00
3400	SERVICIOS FINANCIEROS, BANCARIOS Y COMERCIALES	\$128,100.00	\$0.00	\$128,100.00	\$1,346.76	\$1,346.76	\$1,346.76	\$1,346.76	\$10,653.24
3410	Servicios financieros y bancarios	\$12,000.00	\$0.00	\$12,000.00	\$1,346.76	\$1,346.76	\$1,346.76	\$1,346.76	\$10,653.24
3411	Servicios financieros y bancarios	\$12,000.00	\$0.00	\$12,000.00	\$1,346.76	\$1,346.76	\$1,346.76	\$1,346.76	\$10,653.24
3440	Seguros de responsabilidad patrimonial y fianzas	\$116,100.00	\$0.00	\$116,100.00	\$0.00	\$0.00	\$0.00	\$0.00	\$116,100.00
3441	Seguros de responsabilidad patrimonial y fianzas	\$116,100.00	\$0.00	\$116,100.00	\$0.00	\$0.00	\$0.00	\$0.00	\$116,100.00
3500	SERVICIOS DE INSTALACIÓN, REPARACIÓN, MANTENIMIENTO	\$17,000.00	\$0.00	\$17,000.00	\$29,268.30	\$29,268.30	\$29,268.30	\$29,268.30	-\$12,268.30
3530	Instalación, reparación y mantenimiento de equipo de cómputo y t	\$3,000.00	\$0.00	\$3,000.00	\$4,558.80	\$4,558.80	\$4,558.80	\$4,558.80	-\$1,558.80
3531	Instalación, reparación y mantenimiento de equipo de cómputo y t	\$3,000.00	\$0.00	\$3,000.00	\$4,558.80	\$4,558.80	\$4,558.80	\$4,558.80	-\$1,558.80
3550	Reparación y mantenimiento de equipo de transporte	\$4,000.00	\$0.00	\$4,000.00	\$3,770.00	\$3,770.00	\$3,770.00	\$3,770.00	\$230.00
3551	Reparación y mantenimiento de equipo de transporte	\$4,000.00	\$0.00	\$4,000.00	\$3,770.00	\$3,770.00	\$3,770.00	\$3,770.00	\$230.00
3570	Instalación, reparación y mantenimiento de maquinaria y otros eq	\$10,000.00	\$0.00	\$10,000.00	\$20,939.50	\$20,939.50	\$20,939.50	\$20,939.50	-\$10,939.50
3571	Instalación, reparación y mantenimiento de maquinaria, otros equi	\$10,000.00	\$0.00	\$10,000.00	\$20,939.50	\$20,939.50	\$20,939.50	\$20,939.50	-\$10,939.50
3600	SERVICIOS DE COMUNICACIÓN SOCIAL Y PUBLICIDAD	\$18,845.67	\$0.00	\$18,845.67	\$11,977.00	\$11,977.00	\$11,977.00	\$11,977.00	\$6,868.67
3610	Difusión por radio, televisión y otros medios de mensaje sobre pro	\$18,845.67	\$0.00	\$18,845.67	\$11,977.00	\$11,977.00	\$11,977.00	\$11,977.00	\$6,868.67
3613	SERVICIOS DE IMPRESIÓN Y REPRODUCCIÓN	\$18,845.67	\$0.00	\$18,845.67	\$11,977.00	\$11,977.00	\$11,977.00	\$11,977.00	\$6,868.67
3700	Servicios de traslados y viáticos	\$80,000.00	\$0.00	\$80,000.00	\$0.00	\$0.00	\$0.00	\$0.00	\$80,000.00
3720	Pasajes terrestres	\$22,800.00	\$0.00	\$22,800.00	\$0.00	\$0.00	\$0.00	\$0.00	\$22,800.00
3721	Pasajes terrestres	\$22,800.00	\$0.00	\$22,800.00	\$0.00	\$0.00	\$0.00	\$0.00	\$22,800.00
3750	Viáticos en el país	\$48,000.00	\$0.00	\$48,000.00	\$0.00	\$0.00	\$0.00	\$0.00	\$48,000.00
3751	Viáticos en el país	\$40,000.00	\$0.00	\$40,000.00	\$0.00	\$0.00	\$0.00	\$0.00	\$40,000.00



MUSEO FEDERICO SILVA ESCULTURA CONTEMPORANEA
SAN LUIS POTOSI

Estado Analítico del Ejercicio del Presupuesto de Egresos por Fuente de Financiamiento Del 01/ene./2026 Al

Fecha y hora de Impresión | 02/jun./2026 12:02 p. m.

Usr: supervisor
 Rep: rptEstadoAnalíticoPresupuestoEgresos_FF

Ejercicio del Presupuesto	Egresos Aprobado Al 31/12/2026	Ampliaciones / (Reducciones)	Egresos Modificado	Egresos Comprometido	Egresos Devengado	Egresos Ejercido	Egresos Pagado	Subejercicio
3752	GASTO DE TRASLADOS EN COMISIONES OFICIALES	\$8,000.00	\$8,000.00	\$0.00	\$0.00	\$0.00	\$0.00	\$8,000.00
3790	Otros servicios de traslado y hospedaje	\$9,200.00	\$9,200.00	\$0.00	\$0.00	\$0.00	\$0.00	\$9,200.00
3791	OTROS SERVICIOS DE TRASLADO Y HOSPEDAJE	\$9,200.00	\$9,200.00	\$0.00	\$0.00	\$0.00	\$0.00	\$9,200.00
3800	SERVICIOS OFICIALES	\$210,853.45	\$210,853.45	\$0.00	\$42,678.58	\$42,678.58	\$42,678.58	\$168,174.87
3840	Exposiciones	\$210,853.45	\$210,853.45	\$0.00	\$42,678.58	\$42,678.58	\$42,678.58	\$168,174.87
3841	Exposiciones	\$144,000.00	\$144,000.00	\$0.00	\$42,678.58	\$42,678.58	\$42,678.58	\$101,321.42
3843	ESPECTACULOS CULTURALES	\$66,853.45	\$66,853.45	\$0.00	\$0.00	\$0.00	\$0.00	\$66,853.45
3900	OTROS SERVICIOS GENERALES	\$9,600.00	\$9,600.00	\$0.00	\$0.00	\$0.00	\$0.00	\$9,600.00
3920	Impuestos y derechos	\$9,600.00	\$9,600.00	\$0.00	\$0.00	\$0.00	\$0.00	\$9,600.00
3921	Impuestos y derechos	\$3,600.00	\$3,600.00	\$0.00	\$0.00	\$0.00	\$0.00	\$3,600.00
3923	TENENCIAS Y CANJE DE PLACAS DE VEHICULOS OFICIALES	\$6,000.00	\$6,000.00	\$0.00	\$0.00	\$0.00	\$0.00	\$6,000.00
CUENTA NO. 0662012963 GASTO CORRI		\$4,861,419.00	\$4,861,419.00	\$0.00	\$418,707.88	\$400,147.88	\$400,147.88	\$4,442,711.12
Total Final		\$4,861,419.00	\$4,861,419.00	\$0.00	\$418,707.88	\$400,147.88	\$400,147.88	\$4,442,711.12

ANTONIO DE RAVINAL GAMBOA LÓPEZ
 ENCARGADO DEL DESPACHO

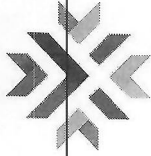

MUSEO FEDERICO SILVA ESCULTURA CONTEMPORÁNEA

ESTADOS FINANCIEROS PROGRAMATICOS



MUSEO FEDERICO SILVA
ESCULTURA CONTEMPORÁNEA

ALVARO OBREGON NO.80 COL CENTRO



MUSEO FEDERICO SILVA ESCULTURA CONTEMPORANEA
Gasto por Categoría Programática
Del 1 de Enero al 28 de Febrero de 2026
(Cifras en Pesos)

Concepto	Egresos				Subejercicio
	Aprobado	Ampliaciones/ (Reducciones)	Modificado	Devengado	
Programas	4,861,819	0	4,861,819	400,148	4,461,671
Subsidios: Sector Social y Privado o Entidades Federativas y Municipios	0	0	0	0	0
Subsidios sujetos a Reglas de Operación	0	0	0	0	0
Subsidios sujetos a Lineamientos de Operación	0	0	0	0	0
Bienes, Servicios e Infraestructura Pública	0	0	0	0	0
Provisión de Bienes Públicos	0	0	0	0	0
Prestación de Servicios Públicos	0	0	0	0	0
Proyectos de Inversión en Infraestructura y Obra Pública	0	0	0	0	0
Desempeño de las Funciones de Gobierno	4,861,819	0	4,861,819	400,148	4,461,671
Funciones de las Fuerzas Armadas	0	0	0	0	0
Fomento, Promoción y Servicios para el Desarrollo Económico y Social	4,861,819	0	4,861,819	400,148	4,461,671
Regulación y supervisión	0	0	0	0	0
Atención a desastres por eventos naturales	0	0	0	0	0
Articulación, coordinación e instrumentación de políticas públicas	0	0	0	0	0
Investigación y desarrollo	0	0	0	0	0
Servicios de protección y conservación ambiental	0	0	0	0	0
Administrativos y de Apoyo a la Gestión Presupuestaria	0	0	0	0	0
Apoyo para el desarrollo de las funciones de gobierno	0	0	0	0	0
Apoyo al buen gobierno y mejoramiento de la gestión	0	0	0	0	0
Provisiones y reasignaciones presupuestarias específicos	0	0	0	0	0
Operaciones ajenas	0	0	0	0	0
Compromisos, Cumplimiento de Obligaciones y otras Aportaciones	0	0	0	0	0
Participaciones a entidades federativas y municipios	0	0	0	0	0
Costo financiero, deuda o apoyos a deudores y ahorradores de la banca	0	0	0	0	0
Adeudos de ejercicios fiscales anteriores (ADEFAS)	0	0	0	0	0
Aportaciones Federates	0	0	0	0	0
Pensiones y jubilaciones	0	0	0	0	0
Obligaciones de cumplimiento de resolución jurisdiccional	0	0	0	0	0
Aportaciones a la seguridad social	0	0	0	0	0
Aportaciones a fondos de estabilización	0	0	0	0	0
Aportaciones a fondos de inversión y reestructura de pensiones	0	0	0	0	0
Total del Egreso	4,861,819	0	4,861,819	400,148	4,461,671

ANTONIO DE RAVINAL GAMBOA LÓPEZ
 ENCARGADO DEL DESPACHO

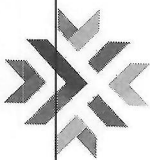

MUSEO FEDERICO SILVA ESCULTURA CONTEMPORÁNEA

**PROGRAMAS Y
PROYECTOS
DE INVERSION**

AL 28 DE FEBRERO DEL 2026

(Formato libre)

Se informa que en este mes el museo no cuenta con ningún proyecto y programa de inversión.

Por lo tanto "no aplica"

ANTONIO DE RAVINAL GAMBOA LÓPEZ
ENCARGADO DEL DESPACHO

